

ภาคผนวก ข

ภาพประกอบการอธิบายตามมาตรการป้องกันและแก้ไข ผลกระทบสิ่งแวดล้อม

ภาคผนวก ข ภาพแสดง ผลการปฏิบัติตามมาตรการป้องกันและแก้ไขผลกระทบสิ่งแวดล้อม



รูปภาพที่ 1 ป้ายห้ามติดเครื่องยนต์ทิ้งไว้
ภายในอาคาร



รูปภาพที่ 2 ป้ายควบคุมความเร็ว

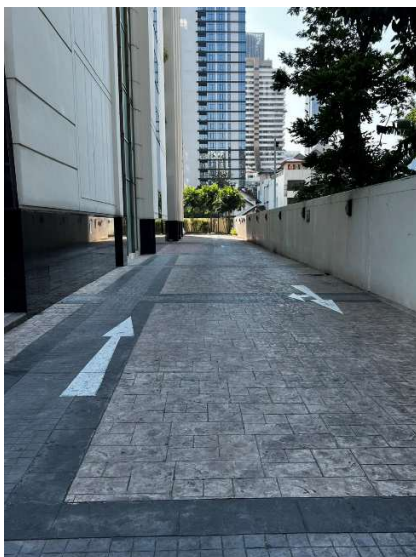

รูปภาพที่ 3 ภาพป้ายสัญลักษณ์จราจรบนพื้น
ถนน เพื่อให้ผู้ขับขี่ปลอดภัย ไม่สับสนเส้นทาง



รูปภาพที่ 4 ภาพป้ายสัญลักษณ์จราจรบนพื้น
ถนน เพื่อให้ผู้ขับขี่ปลอดภัย ไม่สับสนเส้นทาง

ภาคผนวก ข (ต่อ 2)



รูปภาพที่ 5 ภาพป้ายสัญลักษณ์จราจรบนพื้นถนน เพื่อให้ผู้ขับขี่ปลอดภัย ไม่สับสนเส้นทาง



รูปภาพที่ 6 ภาพป้ายสัญลักษณ์จราจร เพื่อให้ผู้ขับขี่ปลอดภัย ไม่สับสนเส้นทาง



รูปภาพที่ 7 ภาพป้ายสัญลักษณ์จราจร เพื่อให้ผู้ขับขี่ปลอดภัย ไม่สับสนเส้นทาง



รูปภาพที่ 8 ภาพพื้นที่สีเขียวบริเวณทิศเหนือ

ภาคผนวก ข (ต่อ 3)



รูปภาพที่ 9 ภาพพื้นที่สีเขียวบริเวณทิศ
ตะวันออก



รูปภาพที่ 10 ภาพบ่อบำบัดน้ำเสียชนิดเดิม
อากาศ



รูปภาพที่ 11 ภาพการดูแลรักษา และควบคุม
ระบบบำบัดน้ำเสีย

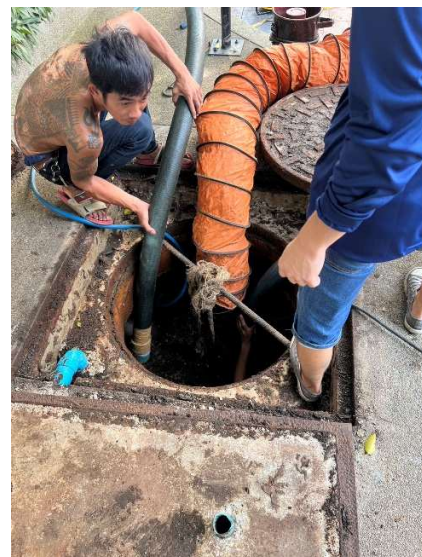

รูปภาพที่ 12 ภาพการสูบล้างปลักอุด

ภาคผนวก ข (ต่อ 4)



รูปภาพที่ 13 ภาพการกัดกร่อนเหล็ก



รูปภาพที่ 14 ภาพการคำนวณไฟฟ้าระบบ
บำบัด



รูปภาพที่ 15 ภาพทางก๊าซมีเทน



รูปภาพที่ 15 (ต่อ) ภาพถังแอโรซอล

ภาคผนวก ข (ต่อ 5)



รูปภาพที่ 16 ระบบเก็บก๊าซมีเทนและถังแก๊สโซล



รูปภาพที่ 17 การเผาก๊าซมีเทน

ภาคผนวก ข (ต่อ 6)



รูปภาพที่ 18 การป้องกันผลกระทบต่อทรัพยากรสิ่งแวดล้อมทาง
กายภาพ ภายในอาคาร

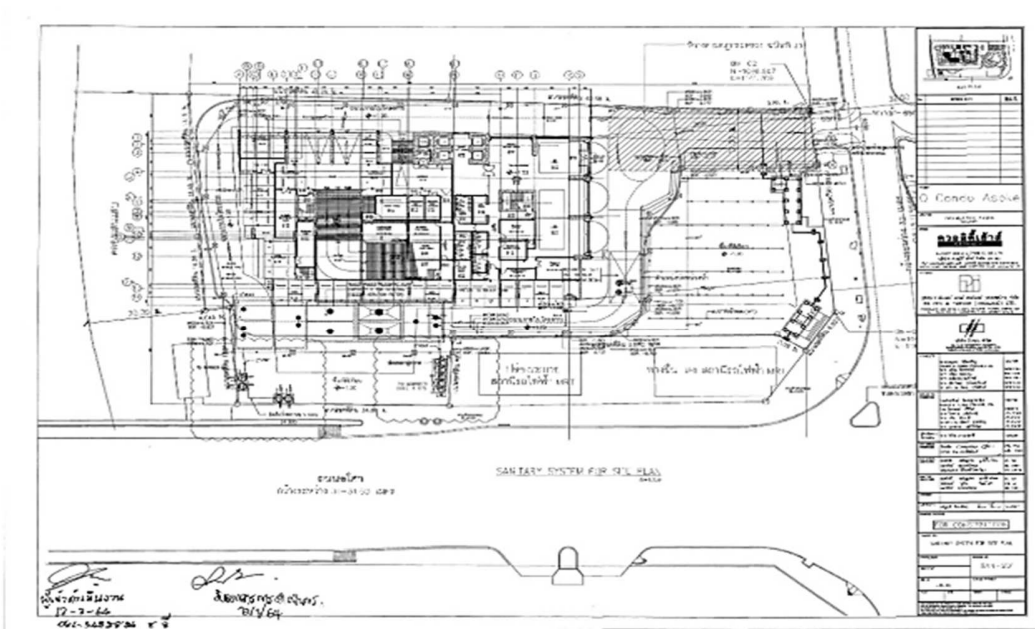

รูปภาพที่ 19 แบบแปลนพื้นที่ติดตั้ง

ภาคผนวก ข (ต่อ 7)



30/10/24 16:4

รูปภาพที่ 20 ล้างเก็บน้ำสำรองของโครงการ

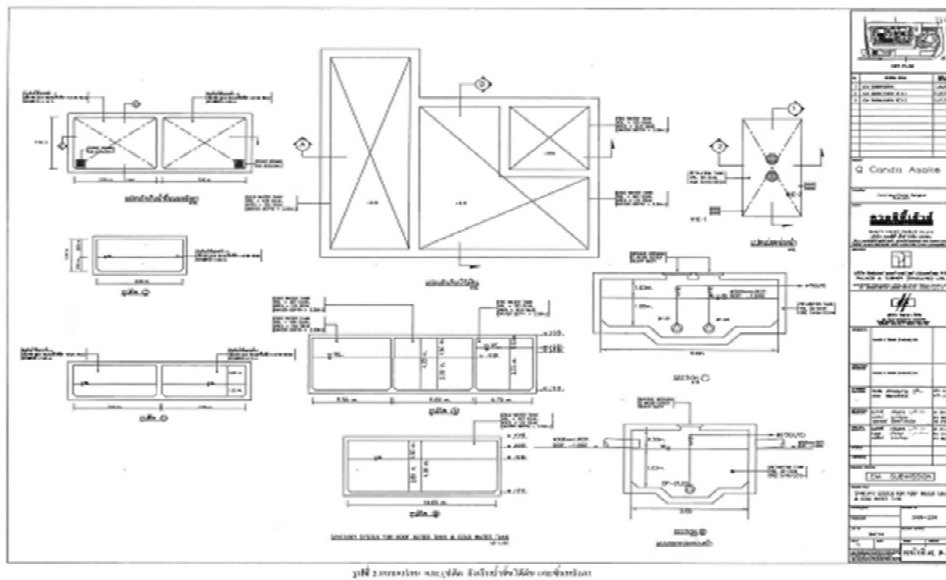

รูปภาพที่ 21 ภาพแปลนล้างเก็บน้ำของโครงการ

ภาคผนวก ข (ต่อ 8)



รูปภาพที่ 22 ระบบสูบน้ำของอาคาร



รูปภาพที่ 23 (ต่อ) ระบบสูบน้ำของอาคาร



รูปภาพที่ 24 เจ้าหน้าที่ ตรวจสอบ เส้นทาง
ประปา



รูปภาพที่ 25 สุขภัณฑ์ประหยัสน้ำ โอชักโครก

ภาคผนวก ข (ต่อ 9)



รูปภาพที่ 26 สุขภัณฑ์ประหยัดน้ำสายฉีดชำระ



รูปภาพที่ 27 สุขภัณฑ์ประหยัดน้ำ ก๊อกอ่างล้างหน้า



รูปภาพที่ 28 ภาพป้ายรณรงค์ประหยัดน้ำ



รูปภาพที่ 29 (ต่อ) ภาพป้ายรณรงค์ประหยัดน้ำ

ภาคผนวก ข (ต่อ 10)

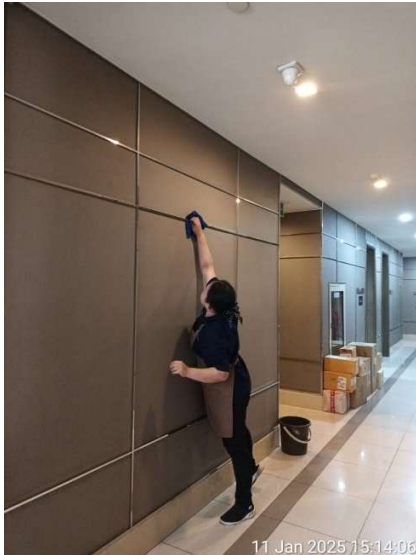

รูปภาพที่ 30 ให้แม่บ้านใช้ภาชนะรองน้ำ



รูปภาพที่ 31 ให้แม่บ้านใช้ภาชนะซักล้างอุปกรณ์



รูปภาพที่ 32 การปิดวาล์วควบคุมการจ่ายน้ำ
จากท่อเมนประปา ตามมาตราการ



รูปภาพที่ 33 (ต่อ)การปิดวาล์วควบคุมการจ่ายน้ำ
จากท่อเมนประปา ตามมาตราการ

รายงานผลการปฏิบัติตามมาตรการป้องกันและแก้ไขผลกระทบสิ่งแวดล้อม และมาตรการติดตามตรวจสอบผลกระทบสิ่งแวดล้อม
อาคารชุดทิว คอนโด อโศก ของนิติบุคคลอาคารชุดทิว คอนโด อโศก
ระหว่างเดือน กรกฎาคม - ธันวาคม พ.ศ. 2567

ภาคผนวก ข (ต่อ 11)



รูปภาพที่ 34 การฆ่าเชื้อสระว่ายน้ำใช้ระบบ
เกลือ



รูปภาพที่ 35 ภาพแม่บ้านทำความสะอาดพื้น
บริเวณรอบสระว่ายน้ำ



รูปภาพที่ 36 (ต่อ) ภาพแม่บ้านทำความสะอาด
พื้นบริเวณรอบสระว่ายน้ำ



รูปภาพที่ 37 ป้ายแสดงกฎข้อปฏิบัติในการใช้
สระว่ายน้ำ

รายงานผลการปฏิบัติตามมาตรการป้องกันและแก้ไขผลกระทบสิ่งแวดล้อม และมาตรการติดตามตรวจสอบผลกระทบสิ่งแวดล้อม
อาคารชุดคิว คอนโด อโศก ของนิติบุคคลอาคารชุดคิว คอนโด อโศก
ระหว่างเดือน กรกฎาคม - ธันวาคม พ.ศ. 2567

ภาคผนวก ข (ต่อ 12)



รูปภาพที่ 38 ภาพการวัดค่ากรดด่างสระว่ายน้ำ



รูปภาพที่ 39 ภาพการดูแลสระคอนกรีตสระว่ายน้ำ



รูปภาพที่ 40 ภาพอุปกรณ์ช่วยชีวิต

ภาคผนวก ข (ต่อ 13)



รูปภาพที่ 41 พื้นที่สีเขียวรอบสระว่ายน้ำน้ำดิน
ปลูกต้องต่ำกว่า 10 เซนติเมตร

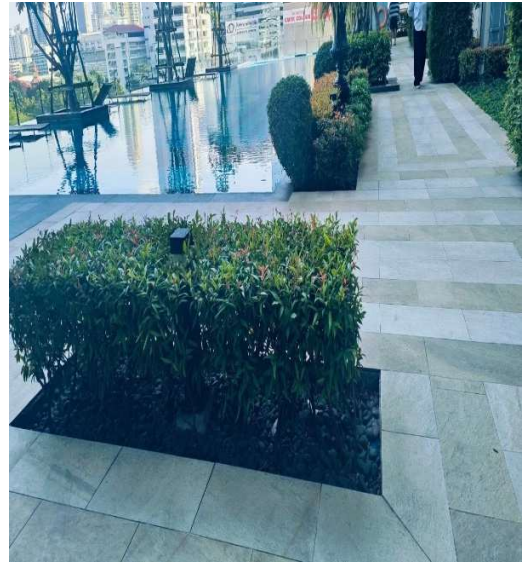

รูปภาพที่ 42 (ต่อ) พื้นที่สีเขียวรอบสระว่ายน้ำน้ำดิน
ปลูกต้องต่ำกว่า 10 เซนติเมตร

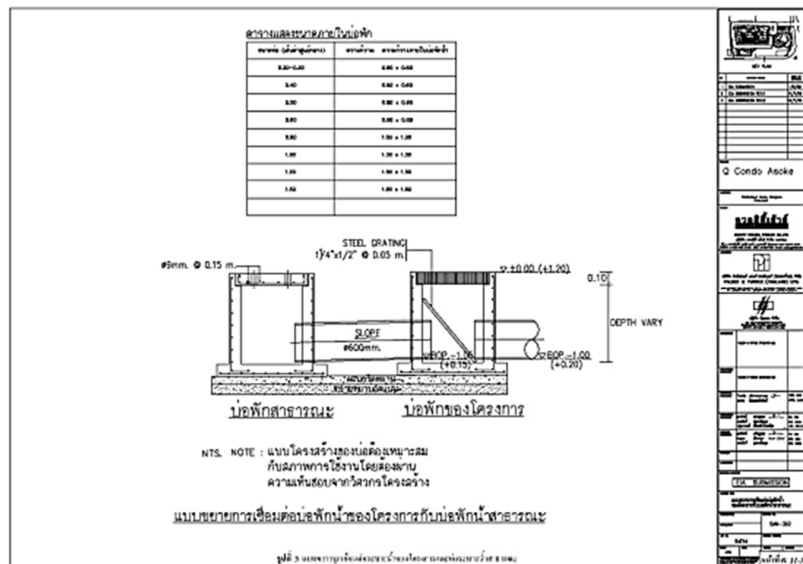

รูปภาพที่ 43 แบบแปลนบ่อพักน้ำสระว่ายน้ำ

ภาคผนวก ข (ต่อ 14)



รูปภาพที่ 44 ภาพบ่อหนองน้ำ



รูปภาพที่ 45 การตั้งอัตราการระบายน้ำของ
โครงการ



รูปภาพที่ 46 การตรวจสอบดูแลอุปกรณ์
ระบบระบายน้ำ



รูปภาพที่ 47 ภาพตำแหน่งห้องเครื่องไฟฟ้า

ภาคผนวก ข (ต่อ 15)



รูปภาพที่ 48 รูปห้องเครื่องไฟฟ้า



รูปภาพที่ 49 รูปห้องควบคุม



รูปภาพที่ 50 ประชุมทีมนิติ เพื่อหาแนวทาง
ป้องกันน้ำท่วม

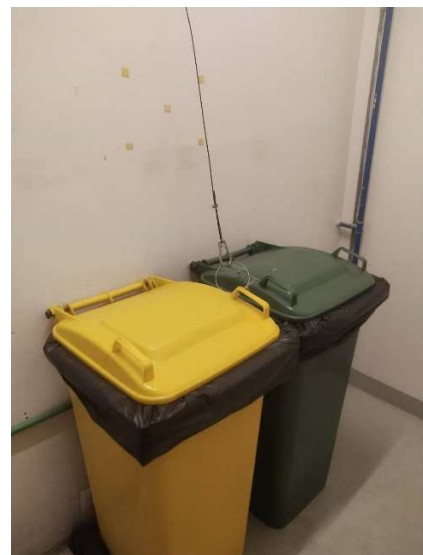

รูปภาพที่ 51 ห้องพักขยะมูลฝอยประจำชั้น

รายงานผลการปฏิบัติตามมาตรการป้องกันและแก้ไขผลกระทบสิ่งแวดล้อม และมาตรการติดตามตรวจสอบผลกระทบสิ่งแวดล้อม
อาคารชุดคิว คอนโด อโศก ของนิติบุคคลอาคารชุดคิว คอนโด อโศก
ระหว่างเดือน กรกฎาคม - ธันวาคม พ.ศ. 2567

ภาคผนวก ข (ต่อ 16)



รูปภาพที่ 52 ป้ายประชาสัมพันธ์คัดแยก ขยะ
มูลฝอย



รูปภาพที่ 53 แม่บ้าน จัดเก็บขยะมูลฝอยตามชั้น



รูปภาพที่ 54 แม่บ้าน ควคุมขยะมูลฝอยไม่ให้กอง
นอกภาชนะ



รูปภาพที่ 55 การเก็บขยะมูลฝอยในถุง ไม่ให้
หนักเกินไป

ภาคผนวก ข (ต่อ 17)



รูปภาพที่ 56 การมัดปากถุง ขยะ ไม่ให้กระจัด
กระจาย



รูปภาพที่ 57 ทำความสะอาดห้องขยะมูลฝอยรวม
อย่างสม่ำเสมอ



รูปภาพที่ 58 ทำความสะอาดห้องขยะมูลฝอยรวม
อย่างสม่ำเสมอ



รูปภาพที่ 59 ห้องพักขยะรวมจะปิดมิดชิดเพื่อ
ป้องกันกลิ่น

ภาคผนวก ข (ต่อ 18)



รูปภาพที่ 60 ตรวจสอบท่อระบายน้ำในห้อง
ห้องพักขยะ



รูปภาพที่ 61 ประสานงานเขตเข้าจัดเก็บขยะมูล
ฝอย

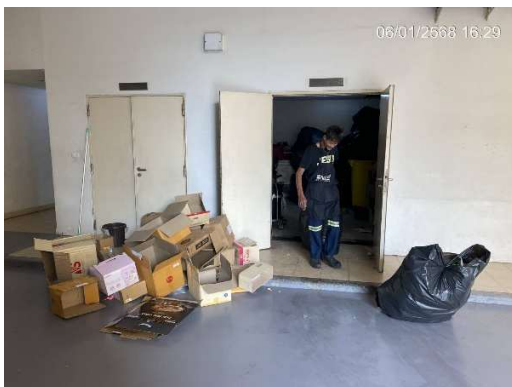

รูปภาพที่ 62 ประสานงานร้านรับซื้อของเก่า เข้า
ซื้อขวดรีไซเคิล



รูปภาพที่ 63 ระบบไฟฟ้าหลักในอาคาร

ภาคผนวก ข (ต่อ 19)



รูปภาพที่ 64 ระบบไฟฟ้าฉุกเฉิน ในอาคาร



รูปภาพที่ 65 ประชาสัมพันธ์ ธรณรงค์ ประหยัดไฟ

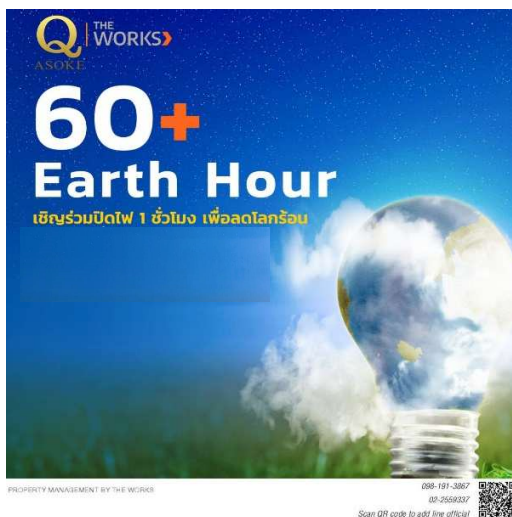

รูปภาพที่ 66 ประชาสัมพันธ์ ธรณรงค์ ประหยัดไฟ



รูปภาพที่ 67 ระบบท่อระบายไอเสีย เครื่องกำเนิดไฟฟ้าสำรอง

ภาคผนวก ข (ต่อ 20)



รูปภาพที่ 68 ท่อระบายไอเสีย ไม่ให้มีจุด
รั่วซึม



รูปภาพที่ 69 ห้องเครื่องกำเนิดไฟฟ้าสำรอง บุด้วย
วัสดุกันเสียง



รูปภาพที่ 70 เครื่องปรับอากาศภายในอาคาร



รูปภาพที่ 71 ระบบแสงสว่างภายในอาคาร

รายงานผลการปฏิบัติตามมาตรการป้องกันและแก้ไขผลกระทบสิ่งแวดล้อม และมาตรการติดตามตรวจสอบผลกระทบสิ่งแวดล้อม
อาคารชุดคิว คอนโด อโศก ของนิติบุคคลอาคารชุดคิว คอนโด อโศก
ระหว่างเดือน กรกฎาคม - ธันวาคม พ.ศ. 2567

ภาคผนวก ข (ต่อ 21)



รูปภาพที่ 72 ปลุกต้นไม้ภายในอาคาร
บริเวณพื้นที่ว่าง



รูปภาพที่ 73 ปลุกต้นไม้ภายในอาคาร บริเวณพื้นที่ว่าง



รูปภาพที่ 74 บุฉนวนเพดานเพื่อลดพื้นที่ในการ
ใช้ระบบปรับอากาศ

รายงานผลการปฏิบัติตามมาตรการป้องกันและแก้ไขผลกระทบสิ่งแวดล้อม และมาตรการติดตามตรวจสอบผลกระทบสิ่งแวดล้อม
อาคารชุดคิว คอนโด อโศก ของนิติบุคคลอาคารชุดคิว คอนโด อโศก
ระหว่างเดือน กรกฎาคม - ธันวาคม พ.ศ. 2567

ภาคผนวก ข (ต่อ 22)

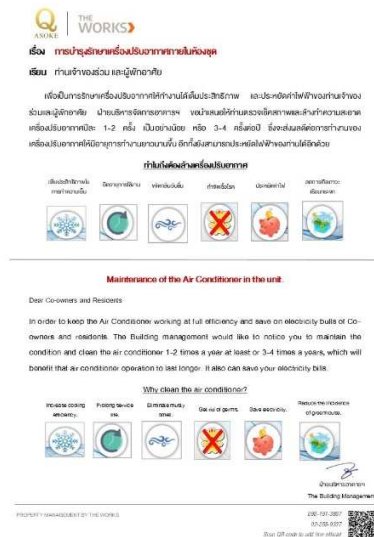

รูปภาพที่ 75 ปิดป้ายประชาสัมพันธ์การล้างแอร์
อย่างเป็นประจำสม่ำเสมอ



รูปภาพที่ 76 ปิดป้ายประชาสัมพันธ์การล้างแอร์
อย่างเป็นประจำสม่ำเสมอ

ภาคผนวก ข (ต่อ 23)



รูปภาพที่ 77 แยกสวิตช์ ระบบไฟฟ้าเพื่อลด
จำนวนหลอด



รูปภาพที่ 78 กำหนดสายไฟให้ใช้ตามมาตรฐาน



รูปภาพที่ 79 เปลี่ยนหลอดที่ใช้บัลลาสต์ เป็นหลอด
แอลอีดี



รูปภาพที่ 80 เปลี่ยนหลอดที่ใช้บัลลาสต์ เป็นหลอด
แอลอีดี

ภาคผนวก ข (ต่อ 24)



รูปภาพที่ 81 ปิดการใช้งานลิฟท์เพื่อประหยัดพลังงาน



รูปภาพที่ 82 รณรงค์การใช้ลิฟท์ ไม่จำเป็น

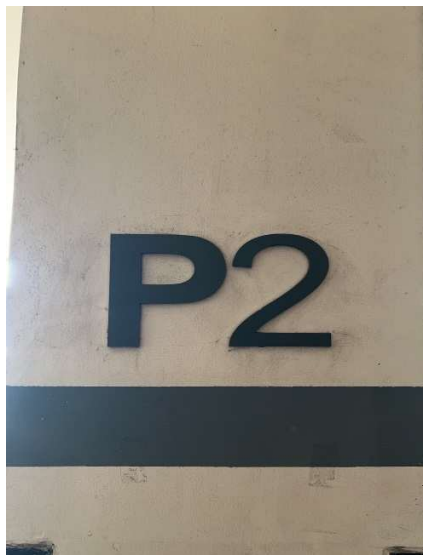

รูปภาพที่ 83 ป้ายแสดงเลขชั้น ชัดเจนครบถ้วน



รูปภาพที่ 84 ติดตั้งระบบปรับความเร็วรอบมอเตอร์

ภาคผนวก ข (ต่อ 25)



รูปภาพที่ 85 ณรงค์การเลือกใช้
เครื่องปรับอากาศแบบประหยัดพลังงาน

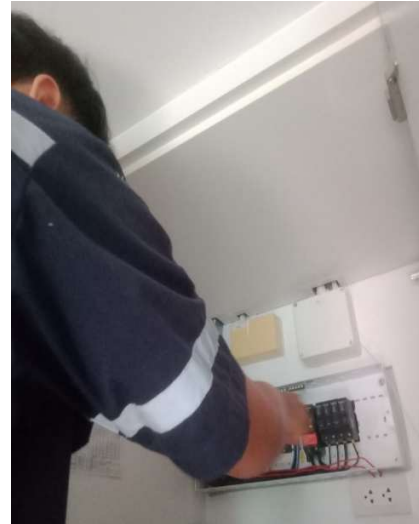

รูปภาพที่ 86 ตรวจสอบ ดูแลเครื่องใช้ไฟฟ้าอย่าง
สม่ำเสมอ



รูปภาพที่ 87 เครื่องสูบน้ำดับเพลิง แบบเครื่องยนต์
ดีเซล ชั้น 1



รูปภาพที่ 88 เครื่องสูบน้ำดับเพลิง แบบไฟฟ้า
ชั้น 1

ภาคผนวก ข (ต่อ 26)



รูปภาพที่ 89 เครื่องสูบน้ำดับเพลิงดับ
เครื่องยนต์ดีเซล ชั้น 8



รูปภาพที่ 90 เครื่องสูบน้ำดับเพลิง แบบไฟฟ้า ชั้น 8



รูปภาพที่ 91 ท่อเมนดับเพลิง จ่าย ชั้น 1-7



รูปภาพที่ 92 ท่อเมนดับเพลิง จ่ายชั้น 8-42

ภาคผนวก ข (ต่อ 27)



รูปภาพที่ 93 หัวรับน้ำดับเพลิงหน้าอาคาร



รูปภาพที่ 94 ผู้เก็บสายฉีดน้ำดับเพลิงพร้อมอุปกรณ์



รูปภาพที่ 95 ถังดับเพลิง ติดตั้งภายในตู้ดับเพลิง



รูปภาพที่ 96 ระบบหัวจ่ายน้ำอัตโนมัติ

ภาคผนวก ข (ต่อ 28)



รูปภาพที่ 97 ลิฟต์ดับเพลิง



รูปภาพที่ 98 บันไดหนีไฟ ST 1

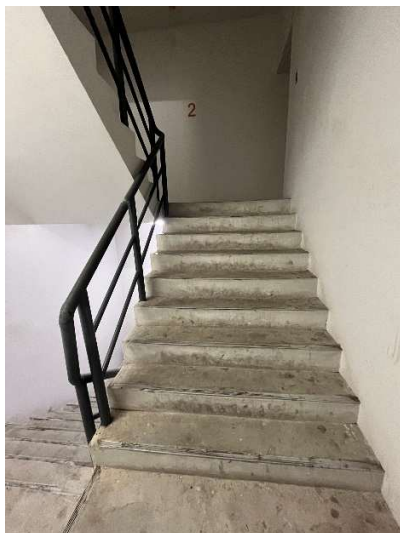

รูปภาพที่ 99 บันไดหนีไฟ ST 2



รูปภาพที่ 100 ให้ทำการเปิด ประตู บันไดหนีไฟ
ในชั้นที่กำหนด

ภาคผนวก ข (ต่อ 29)



รูปภาพที่ 101 ตู้ควบคุมไฟอราม



รูปภาพที่ 102 เครื่องแจ้งเหตุด้วยการใช้มือ

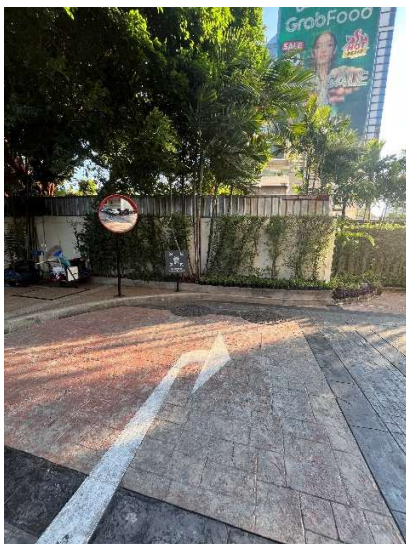

รูปภาพที่ 103 จุฬรวมพล



รูปภาพที่ 104 ตรวจสอบระบบไฟอราม ประจำ
สัปดาห์

รายงานผลการปฏิบัติตามมาตรการป้องกันและแก้ไขผลกระทบสิ่งแวดล้อม และมาตรการติดตามตรวจสอบผลกระทบสิ่งแวดล้อม
อาคารชุดคิว คอนโด โอโซน ของนิติบุคคลอาคารชุดคิว คอนโด โอโซน
ระหว่างเดือน กรกฎาคม - ธันวาคม พ.ศ. 2567

ภาคผนวก ข (ต่อ 30)

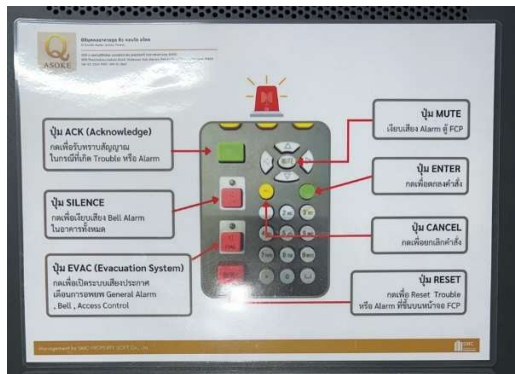

รูปภาพที่ 105 คัดป้ายแนะนำการใช้งาน ของ
ระบบไฟฟอราม



รูปภาพที่ 106 คัดป้ายแนะนำการใช้งาน ของระบบ
ไฟฟอราม



รูปภาพที่ 107 ป้ายแผนผังหนีไฟ



รูปภาพที่ 108 จัดอบรมซ้อมอพยพหนีไฟ

ภาคผนวก ข (ต่อ 31)



รูปภาพที่ 109 พื้นที่หนีไฟทางอากาศ



รูปภาพที่ 110 จัดเตรียมหน่วยพยาบาล



รูปภาพที่ 111 ซักซ้อมแผนอพยพหนีไฟ



รูปภาพที่ 112 ตรวจสอบพัดลมดูดอากาศ

ภาคผนวก ข (ต่อ 32)



รูปภาพที่ 113 จัดให้มีพื้นที่สีเขียวให้มากที่สุด



รูปภาพที่ 114 พนักงานรักษาความปลอดภัย
อำนวยความสะดวกทางจราจร



รูปภาพที่ 115 ไฟแสงสว่าง ทางเข้าโครงการ

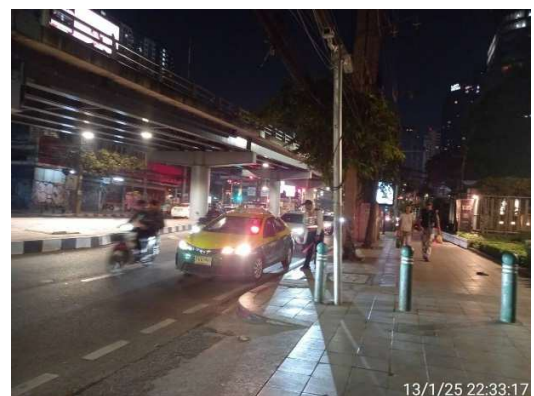

รูปภาพที่ 116 ห้ามไม่ให้ จอดรถขวางทางเข้า -
ออกโครงการ

ภาคผนวก ข (ต่อ 33)



รูปภาพที่ 117 รมรังกให้ใช้รต MRT



รูปภาพที่ 118 จัดให้มีที่จอดรถสาธารณะจำนวน 4 คัน



รูปภาพที่ 119 พนักงานรักษาความปลอดภัยดูแล
ความเรียบร้อยพื้นที่จราจร



รูปภาพที่ 120 ติดตั้งหลักสะท้อนแสง จุดกลับรถ
หน้าโครงการ

รายงานผลการปฏิบัติตามมาตรการป้องกันและแก้ไขผลกระทบสิ่งแวดล้อม และมาตรการติดตามตรวจสอบผลกระทบสิ่งแวดล้อม
อาคารชุดคิว คอนโด อโศก ของนิติบุคคลอาคารชุดคิว คอนโด อโศก
ระหว่างเดือน กรกฎาคม - ธันวาคม พ.ศ. 2567

ภาคผนวก ข (ต่อ 34)



รูปภาพที่ 121 ประชาสัมพันธ์ห้ามเลี้ยวบริเวณ
จุดกลับรถ



รูปภาพที่ 122 ผู้เข้าออกอาคารการแลกบัตร

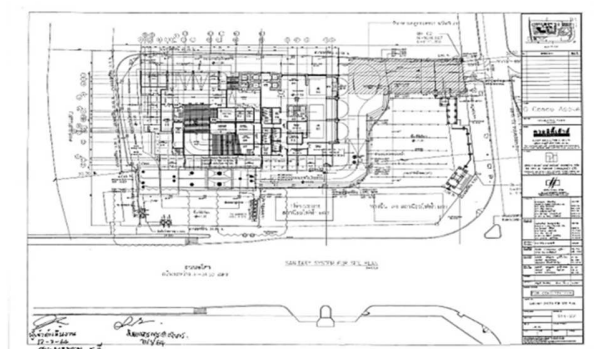

รูปภาพที่ 123 แบบแปลนที่ดินคาบเกี่ยวระหว่าง
รถไฟฟ้า

รายงานผลการปฏิบัติตามมาตรการป้องกันและแก้ไขผลกระทบสิ่งแวดล้อม และมาตรการติดตามตรวจสอบผลกระทบสิ่งแวดล้อม
อาคารชุดคิว คอนโด อโศก ของนิติบุคคลอาคารชุดคิว คอนโด อโศก
ระหว่างเดือน กรกฎาคม - ธันวาคม พ.ศ. 2567

ภาคผนวก ข (ต่อ 35)



รูปภาพที่ 124 เจ้าหน้าที่นิติบุคคล



รูปภาพที่ 125 ปิดประกาศกฎระเบียบ ผู้พักอาศัย



รูปภาพที่ 126 ป้องกันและแก้ไขผลกระทบทางด้าน

กายภาพ

ภาคผนวก ข (ต่อ 36)



รูปภาพที่ 127 ดำเนินการ ทางด้านกายภาพ ชี
วิภาพ



รูปภาพที่ 128 ทำความสะอาดถนน



รูปภาพที่ 129 ทำความสะอาดถนน



รูปภาพที่ 130 ป้ายจำกัดความเร็ว

รายงานผลการปฏิบัติตามมาตรการป้องกันและแก้ไขผลกระทบสิ่งแวดล้อม และมาตรการติดตามตรวจสอบผลกระทบสิ่งแวดล้อม
อาคารชุดคิว คอนโด อโศก ของนิติบุคคลอาคารชุดคิว คอนโด อโศก
ระหว่างเดือน กรกฎาคม - ธันวาคม พ.ศ. 2567

ภาคผนวก ข (ต่อ 37)

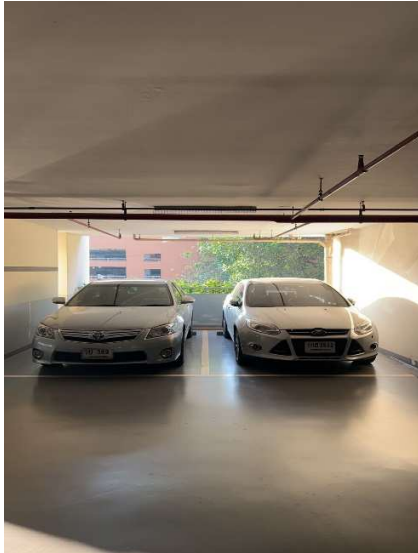

รูปภาพที่ 131 การถ่ายภาพภายในชั้นลานจอดรถ

รถ



รูปภาพที่ 132 การถ่ายภาพอากาศ ภายในอาคาร



รูปภาพที่ 133 ล้างแผ่นฟิลเตอร์ เครื่องปรับอากาศ

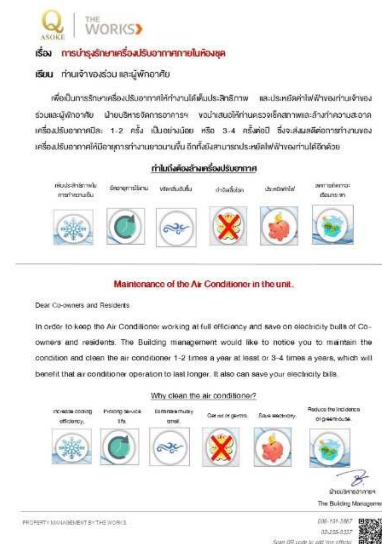

รูปภาพที่ 134 ประชาสัมพันธ์ให้ลูกบ้านล้าง
เครื่องปรับอากาศ

ภาคผนวก ข (ต่อ 38)



รูปภาพที่ 135 ล้างถังเก็บน้ำประจําปี



รูปภาพที่ 136 ตรวจสอบเสาคอนกรีตในถังเก็บน้ำ



รูปภาพที่ 137 รัษาคุณภาพน้ำเสียค่าบีโอดีไม่เกิน
30 มิลลิกรัมต่อลิตร



รูปภาพที่ 138 ควบคุมดูแล ระบบบำบัดอย่าง
ต่อเนื่อง

ภาคผนวก ข (ต่อ 39)



รูปภาพที่ 139 ตรวจสอบ บ่อ หนองน้ำ

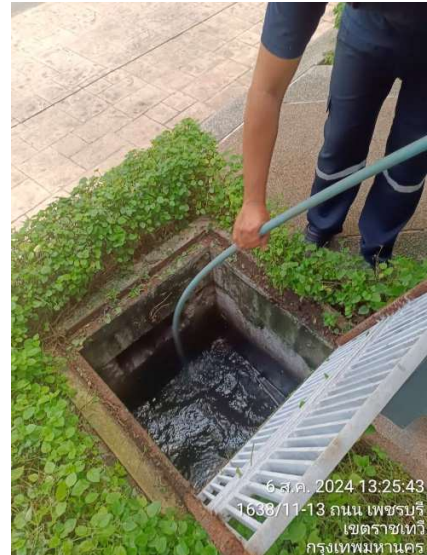

รูปภาพที่ 140 ตรวจสอบจุดต้นของระบบระบายน้ำ



รูปภาพที่ 141 การร่อนน้ำต้นไม้ขอบสระว่ายน้ำแบบ
ไม่ใช้สายยาง



รูปภาพที่ 142 การพ่นฉีดฆ่าแมลง

ภาคผนวก ข (ต่อ 40)



รูปภาพที่ 143 การกำจัดเศษอาหารค้าง อ่าง
ล้างจาน



รูปภาพที่ 144 ตะแกรงครอบรูระบายน้ำทิ้ง



รูปภาพที่ 145 การฉีดพ่นกำจัดยุง



รูปภาพที่ 146 แม่บ้านทำความสะอาด ภายใน
อาคาร

รายงานผลการปฏิบัติตามมาตรการป้องกันและแก้ไขผลกระทบสิ่งแวดล้อม และมาตรการติดตามตรวจสอบผลกระทบสิ่งแวดล้อม
อาคารชุดคิว คอนโด อโศก ของนิติบุคคลอาคารชุดคิว คอนโด อโศก
ระหว่างเดือน กรกฎาคม - ธันวาคม พ.ศ. 2567

ภาคผนวก ข (ต่อ 41)



รูปภาพที่ 147 การถ่ายภาพอากาศในอาคาร

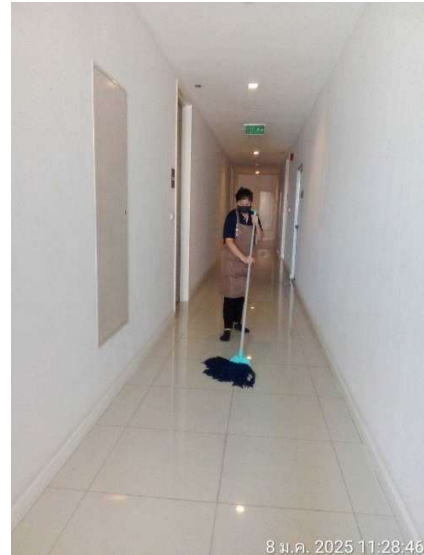

รูปภาพที่ 148 แม่บ้านทำความสะอาดในอาคาร
อย่างสม่ำเสมอ



รูปภาพที่ 149 ณรงค์ใช้สบู่ล้างมือเพื่อฆ่าเชื้อ



รูปภาพที่ 150 รูปแบบข้อบังคับให้ ผู้พักอาศัย
รับทราบ

ภาคผนวก ข (ต่อ 42)



รูปภาพที่ 151 การตกแต่งเพื่อให้อาคารดูสวยงาม
ในอาคารสวยงาม



รูปภาพที่ 152 ใช้สีการตกแต่งให้สบายตา



รูปภาพที่ 153 กระจายพื้นที่ทางเดิน ให้ไม่แออัด



รูปภาพที่ 154 ทำหนังสือถึงอาคารข้างเคียงในเรื่องการบดบังคลื่นวิทยุ

ภาคผนวก ข (ต่อ 42)



รูปภาพที่ 155 คีย์การ์ดเข้าออก ลิฟท์



รูปภาพที่ 156 เจ้าหน้าที่รักษาความปลอดภัย 24 ชั่วโมง

ภาคผนวก ซ

ภาพประกอบการอธิบายตามมาตรการติดตามและตรวจสอบ ผลกระทบสิ่งแวดล้อม

ภาคผนวก ข ภาพแสดงผลการปฏิบัติตามมาตรการติดตามตรวจสอบ



รูปภาพที่ 1 ภาพการเก็บตัวอย่างน้ำทิ้ง

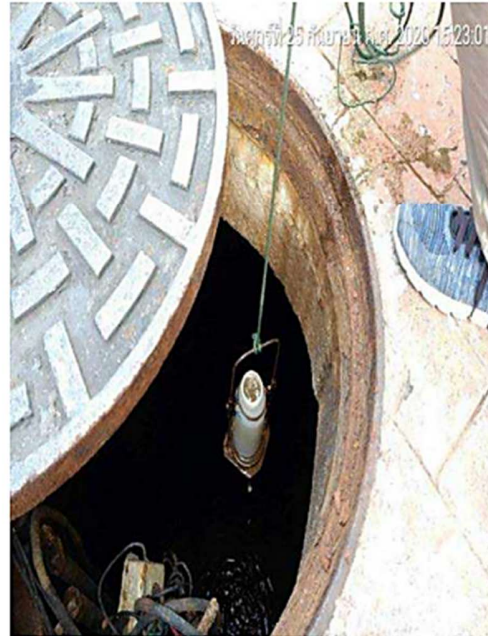

รูปภาพที่ 2 ภาพการเก็บตัวอย่างน้ำทิ้ง



รูปภาพที่ 3 ภาพการตรวจสอบเส้นท่อประปา

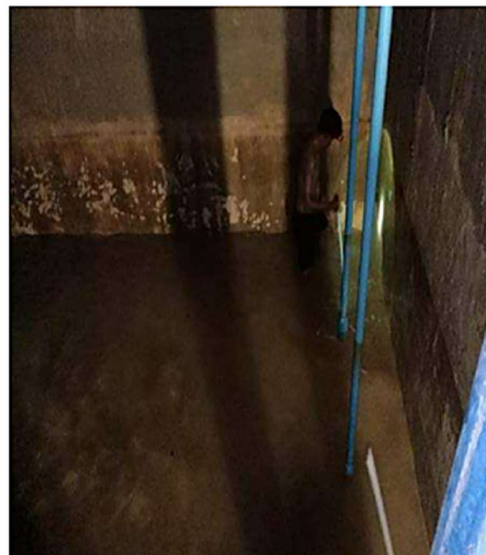

รูปภาพที่ 4 ภาพการทำความสะอาดถังเก็บน้ำดี

ภาคผนวก ข (ต่อ 2)



รูปภาพที่ 5 ภาพแม่บ้านตรวจสอบปริมาณขยะ
ประจำวัน

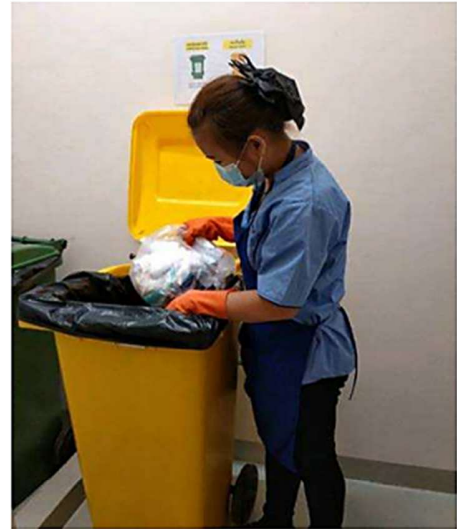

รูปภาพที่ 6 ภาพแม่บ้านเก็บมูลฝอยจากห้องพักมูลฝอย
ตามชั้น ประจำวัน



รูปภาพที่ 7 ภาพการตรวจสอบระบบดับเพลิง



รูปภาพที่ 8 ภาพการตรวจสอบระบบ
ป้องกันอัคคีภัย

ภาคผนวก ข (ต่อ 3)



รูปภาพที่ 9 ภาพการทดสอบการทำงานของ
เครื่องจ่ายไฟฟ้าสำรอง



รูปภาพที่ 10 ภาพการดูแลรักษาเครื่อง
จ่ายไฟฟ้าสำรอง



รูปภาพที่ 11 ภาพการตรวจสอบป้าย
แสดงการหนีไฟ



รูปภาพที่ 12 ภาพการตรวจสอบถัง
ดับเพลิงประจำเดือน

ภาคผนวก ข (ต่อ 4)



รูปภาพที่ 13 ภาพหัวรับน้ำดับเพลิง
ด้านหน้าโครงการ



รูปภาพที่ 14 ภาพสายฉีดดับเพลิงและตู้
FHC



รูปภาพที่ 15 ภาพการตรวจสอบแหล่ง
เก็บน้ำสำรอง



รูปภาพที่ 16 ภาพการตรวจสอบ
Sprinkler

รายงานผลการปฏิบัติตามมาตรการป้องกันและแก้ไขผลกระทบสิ่งแวดล้อม และมาตรการติดตามตรวจสอบผลกระทบสิ่งแวดล้อม
อาคารชุดคิว คอนโด อโศก ของนิติบุคคลอาคารชุดคิว คอนโด อโศก
ระหว่างเดือน กรกฎาคม - ธันวาคม พ.ศ. 2567

ภาพผนวก ข (ต่อ 5)



รูปภาพที่ 17 ภาพการตรวจสอบบันได
หนีไฟ



รูปภาพที่ 18 ภาพการตรวจสอบช่อง
ระบายอากาศธรรมชาติ

ภาพผนวก ข (ต่อ 50)



รูปที่ 152 ความรู้และการใช้ประโยชน์อาคารของผู้พักอาศัยและพนักงานไม่ให้เกิดทัศนียภาพที่ไม่
ดีต่อผู้พบเห็น

รูปภาพที่ 19 ภาพแบบประเมินความพึง
พอใจในการพักอาศัย

ภาคผนวก ข (ต่อ 6)



รูปภาพที่ 20 ภาพการตั้งป้ายเตือน
ระหว่างปรับปรุงหรือซ่อมบำรุง



รูปภาพที่ 21 ภาพการวัดค่ากรด-ด่างสระ
ว่ายน้ำ



รูปภาพที่ 22 ภาพการตรวจสอบอุปกรณ์
ไฟฟ้าสระว่ายน้ำ

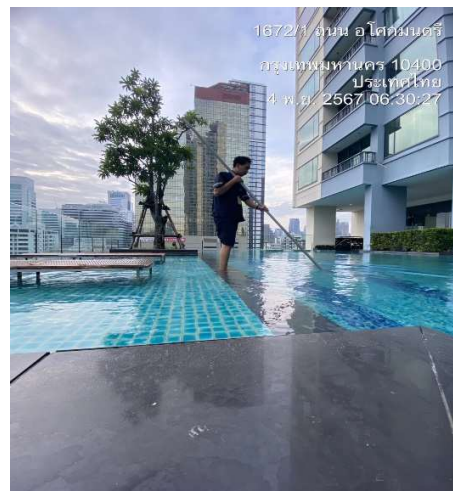

รูปภาพที่ 23 ภาพการดูดตะกอนสระ
น้ำ (3 ครั้งต่อสัปดาห์)